

TINDAKAN UMUM PENDAFTARAN MURID TINGKATAN 2,3,4, & 5

Norma Baharu



1. Murid yang sihat sahaja dibenarkan kembali ke asrama

Syarat: Mereka dan ahli keluarga yang tinggal serumah tidak dalam tempoh menjalani kuarantin / tiada kontak rapat

2. Saringan Kesihatan & hantar borang deklarsi kesihatan di Pos Pengawal Keselamatan

→
Suhu melebihi 37.5°C

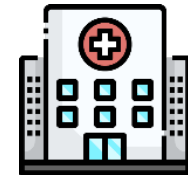

3. Daftar masuk asrama di Dataran Minda



4. Pengurusan diri & kamar

DAFTAR MASUK ASRAMA MURID TINGKATAN 2,3,4, & 5 TAHUN 2021

Norma Baharu

1

Ibu bapa menghantar anak secara *drop off* dan turunkan barang-barang anak di Dataran Minda. Iubapa/penjaga **TIDAK** perlu turun dari kenderaan dan terus bergerak pulang

Ibu bapa pulang kerumah



2

Anak - anak akan ke asrama untuk pendaftaran asrama

3

Mengemas Katil & Loker
Aktiviti Pengurusan Diri

PERINGATAN & TINDAKAN IBUBAPA/PENJAGA & MURID

- Membawa keperluan peribadi bagi mengelakkan perkongsian peralatan peribadi seperti pelitup separuh muka, sanitizer, sejadah dan lain-lain.
- Sekiranya terdapat kohort murid baharu melapor diri selepas tempoh 10 hari selang masa daripada kohort terdahulu, murid perlu diasingkan dalam kumpulan kohort baharu KECUALI:
 - a) Pesakit COVID-19 yang telah tamat tempoh kuarantin selama 14 hari, keputusan swab test negative dan murid disahkan sihat.
 - b) Kes kontak rapat yang dikuarantinkan di rumah selama 14 hari dan keputusan swab test adalah negative dan murid disahkan sihat.
 - c) Murid yang telah menjalani swab test atas inisiatif ibubapa/penjaga sebelum balik ke asrama dan keputusan adalah negative. Murid juga sihat dan tidak bergejala.
- Ibubapa/penjaga diminta menghantar anak-anak menggunakan kenderaan masing-masing bagi menjaga social distancing. Murid-murid TIDAK DIGALAKKAN balik ke asrama menggunakan kenderaan awam.

- Mematuhi jadual pergerakan balik ke asrama secara berperingkat seperti yang telah ditetapkan.
- Ibubapa/penjaga hanya menurunkan murid di kawasan yang ditetapkan oleh pihak sekolah (drop off area).
- Ibubapa/penjaga **TIDAK DIBENARKAN** masuk ke kawasan asrama/kamar.
- Ibubapa/penjaga dan murid WAJIB memakai pelitup separuh muka dan menjalani saringan suhu.
- Murid WAJIB berpakaian kemas/memakai baju rasmi/baju outing.
- Semua ibubapa/penjaga adalah **TIDAK DIBENARKAN** datang melawat murid-murid sehingga satu tempoh yang akan dimaklumkan oleh pihak sekolah KECUALI urusan kecemasan atas **budi bicara pihak sekolah**.
- Ibubapa/penjaga memastikan anak-anak tidak membawa barang-barang larangan ke sekolah, rambut dipotong kemas dan mengikut peraturan sekolah. **TINDAKAN DISIPLIN AKAN DIAMBIL SEKIRANYA BERLAKU PELANGGARAN DISIPLIN.**
- Yuran Makan Asrama (YMA), Sumbangan PIBG dan barangan koperasi dibuat secara online / kaunter bank / CDM. Slip/resit bayaran diperlukan sebagai bukti pembayaran(catat: nama murid, no.MyKad dan kelas)
- Ibubapa/penjaga dan murid mematuhi SOP yang ditetapkan oleh MKN, KKM, KPM dan pihak SMS Kubang Pasu.